Taxa postală plătită în numerar conform aprobării dir. g-rale p. t. t. nr. 70.346/938.

12 PAGINI

UNIVERSUL

2 LEI

Redacția și Administrația: Palatul „UNIVERSUL", str. Brezoianu 23—25. Telefon Centrala: 3.30.10

Nr. 20. — Anul I — BUCUREȘTI. — Miercuri 6 Aprilie 1938

ABONAMENTE: 1 an Lei 500 | 6 luni Lei 270 | 3 luni Lei 150

BIBLIOTECA CENTRALA ... SIBIU

Se intentionează

Un match București-Sofia sau Oradea-București de Paști

Suntem informați că districtul București proectează pentru Paști un match inter-orașe, între selecționata Capitalei și un adversar ce urmează să fie ales.

Din câte am auzit, în intenția districtului este de a organiza un match Oradea-București la Oradea.

Deasemenea, s'a pus în discuție și o întâlnire București—Sofia în Capitala Bulgariei. Matchul ar fi acceptat imediat de bulgari dacă li s'ar propune, pentrucă ei au nevoe de jocuri de pregătire pentru echipa lor națională.

Revanșa juniorilor

BUCUREȘTI-BELGRAD

în toamna anului viitor la Belgrad

Cum se știe, la 8 Mai, va avea loc în Capitală matchul de juniori București-Belgrad, prima întâlnire de acest fel.

Revanșa acestui joc se va disputa, după toate probabilitățile, în toamna anului 1939 la Belgrad. S'ar putea întâmpla ca revanșa să se producă chiar în toamnă aceasta, însă sunt puține șanse. Căci, mai întâi, jugoslavii n'au precizat încă dacă vor un match anual sau nu. F. R. F. A. așteaptă chiar răspunsul forului jugoslav la adresa pe care i-a trimes-o în acest sens.

C. A. O. va juca la Aprilie în Ploești cu Tricolor C. F. P. V.

Intre C. A. O. și Tricolor CFPV s'a angajat tratative pentru un match care urmează să aibe loc Luni 11 Aprilie la Ploești. Cum se știe, orădenii joacă Duminică în Capitală.

Tratativele au mulți sorți de reușită.

David Mircea nu va părăsi gruparea C. A. O.

Contrar știrilor publicate, Mircea David, excelentul portar al CAO-ului, nu-și va părăsi gruparea. Un conducător al orădenilor ne-a declarat categoric: „nu-l cedăm pe David pe niciun preț".

Crossul celor șase Natiuni a fost câștigat pe țări și individual de Anglia

Londra, 4. — Crossul international al Angliei, la care au participat alergători din șapte națiuni, s'a terminat cu următorul rezultat:

Pe echipe: 1. Anglia, 43 puncte; 2. Franța, 96 puncte; 3. Belgia, 117 puncte; 4. Țara Galilor, 133 puncte; Scoția, 164 puncte.

Individual: 1. C. Emery (Anglia); 2. Chapelle (Belgia); 3. Palmer (Țara Galilor); 4. Potts (Anglia).

Crossul națiunilor s'a disputat anul acesta la Belfast (Irlanda).

De notat că Anglia a câștigat pentru a 8-a oară consecutiv acest cross.

N. Ionescu-Cristea

a perfectat angajamentul pentru alergările din CEHOSLOVACIA

Am anunțat la timp că asul nostru motociclist Nicolae Ionescu Cristea, a fost invitat să participe la două importante competițiuni, în Cehoslovacia.

Suntem în măsură să aducem la cunoștința sportivilor că Ionescu Cristea s'a înțeles cu forurile motocicliste cehe, asupra condițiunilor de participare și că eri a primit prin poștă angajamentul pentru Brno, pe care l-a și semnat.

Urmează, deci să mai sosească angajamentul pentru proba dela Praga.

Alergările se vor desfășura în cadrul marilor festivități ale „Sokolilor" în zilele de 15 Mai (Praga) și 22 Mai (Brno).

Tănăsescu și Bădin

învinși în semifinalele campionatelor internaționale de tennis dela Cannes

CANNES, 3 — Turneul internațional de tennis, organizat de „Beau Site L. T. C. de Cannes", a intrat în fazele finale.

La simplu domni, Constantin Tănăsescu, care repurtase în sferturi de finală o frumoasă victorie asupra lui Landau, în semifinală a cedat campionului suedez Schroeder, mai ușor decât s'ar fi așteptat.

Nici în dublu domni nu au avut mai mult noroc românii. Intâlnind cuplul de Davis Cup al Suediei, Tănăsescu și Bădin au fost învinși, tot în două seturi.

Iată rezultatele:

SIMPLU DOMNI. — Sefinale: Schroeder b. Tănăsescu 6:3, 6:2; Rogers (Irlanda) b. Ellmer (Elveția) 6:0, 6:4!

mifinale: Schroeder b. Tănă-

DUBLU DOMNI. — Semifinală: Schroeder-Vallen (Suedia) b. Saint-Omer-Roy (Fr.) 6:2, 6:2.

SIMPLU DOAMNE. — Semifinală: Jedrzejowska (Polonia) b. Saint-Omer-Roy (Fr.) 6:2, 6:2.

Lazio

întreprinde un turneu în Statele Unite

Roma, 4. — Finalista Cupei Europei Centrale, formația Lazio, va întreprinde un lung turneu în Statele Unite.

Echipa lui Piola va pleca în acest turneu, imediat după terminarea campionatului.

I. B. U.-ul nu va mai alege doi boxeuri pentru disputarea titlurilor continentale și mondiale

In apropiatul congres al International Boxing Union-ului ce se va desfășura la Milano, federația de box italiană va face o interesantă propunere:

Dacă trei boxeuri s'au înscris într'o competiție europeană sau mondială, Comitetul de urgență trebuie să aleagă dintre ei, pe cei doi cari să boxeze pentru titlu.

Dacă patru sau mai mult de patru boxeuri s'au înscris și sunt găsiți cam de aceiași valoare, comitetul de urgență va alcătui două perechi, cu cei patru boxeuri înscriși sau cu cei patru boxeuri aleși din 5 sau mai mult de 5 boxeuri.

Invingătorii acestor două întâlniri se vor bate între ei pentru atribuirea titlului.

Cele două perechi vor trebui să dispute matchurile ca niște veritabile semifinale, într'un interval de una lună după desemnarea competitorilor și învingătorii celor două semifinale vor trebui să se întâlnească pentru disputarea titlului într'un interval de 61 zile dela data când I. B. U.-ul i-a desemnat oficial ca învingătorii semifinalelor.

Românii se afirmă în străinătate

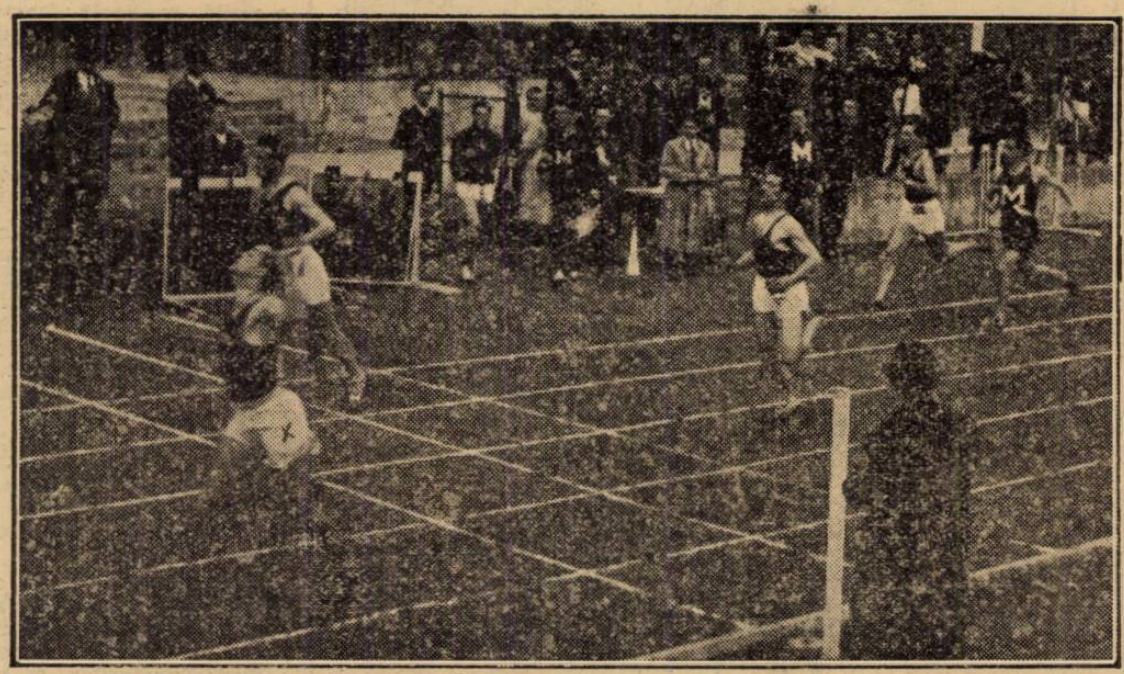

Compatriotul nostru A. Ghițescu (x) câștigând campionatul Universității Milano, pe 200 m.